k.ú. NEBUŽELY

POLNÍ CESTA C4 SE ZELENÍ

SITUACE STAVBOU DOTČENÝCH POZEMKŮ- 1.část M 1:1000

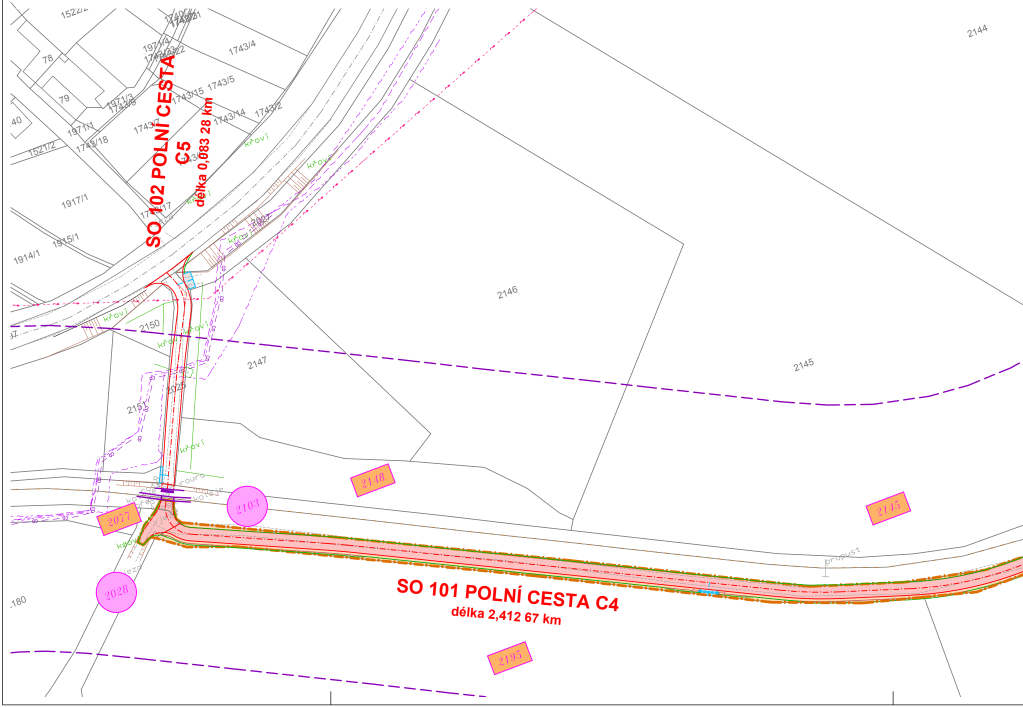
SO 102 POLNÍ CESTA C5
délka 0,083 28 km
SO 101 POLNÍ CESTA C4
délka 2,412 67 km
2144
2145
2146
2147
2148
2150
2151
2077
2103
2028
2195
2145
1917/1
1915/1
1914/1
1743/4
1743/5
1743/2
1743/14
1743/15
1743/18
1971/1
1521/2
1522/2
78
79
křoví
propust
.180

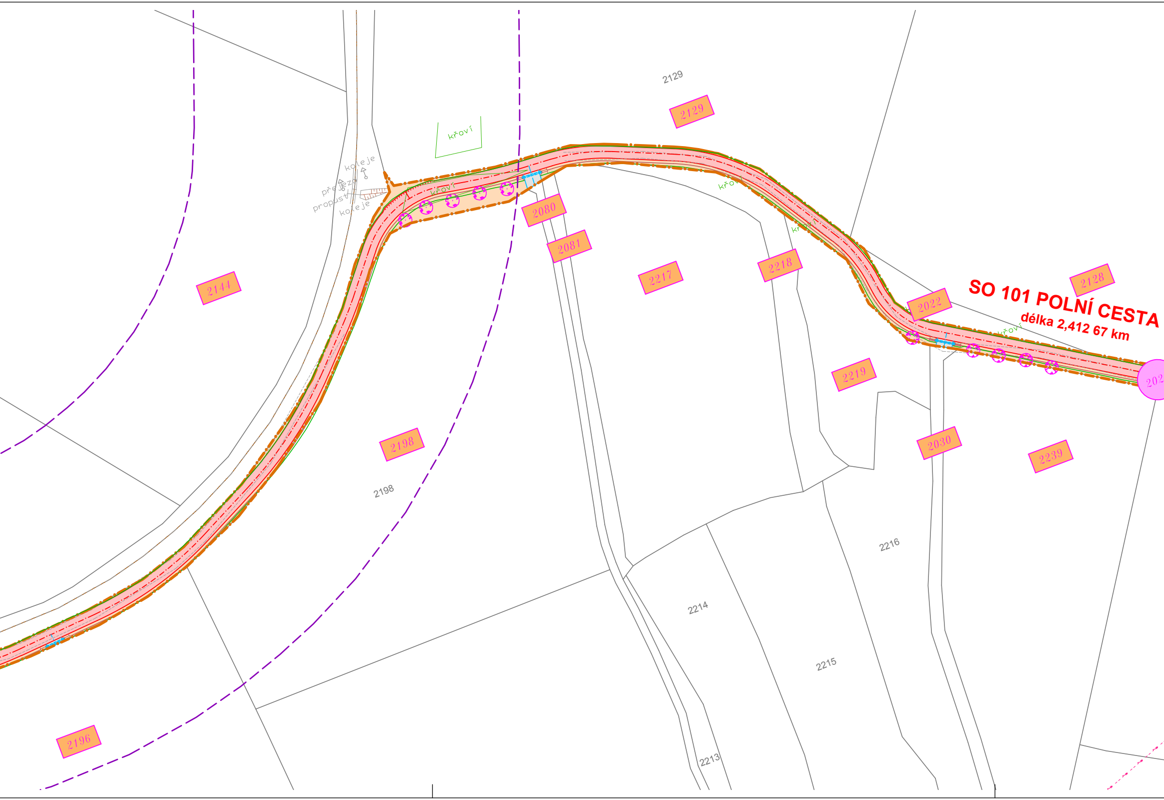
2129
2129
křoví
koleje
přejezd
propust
koleje
křoví
2080
2081
2144
2217
2218
křoví
křoví
SO 101 POLNÍ CESTA
délka 2,412 67 km
2128
2022
křoví
2219
2030
2239
2198
2198
2216
2214
2215
2213
2196

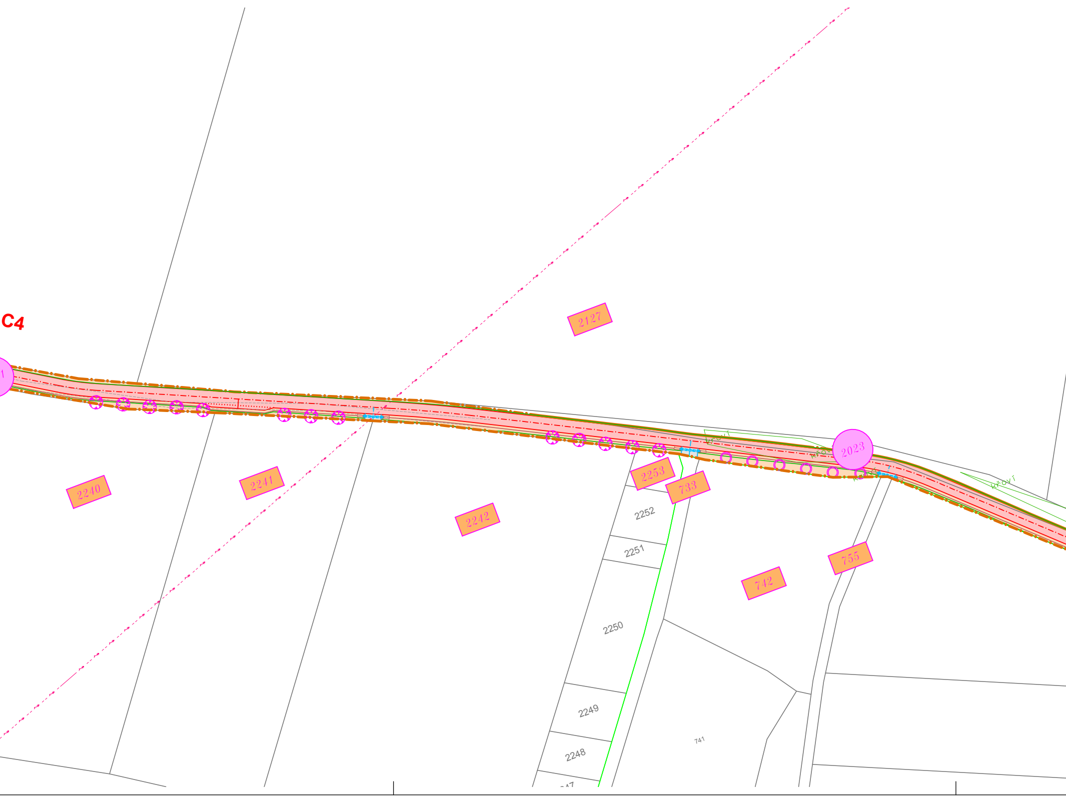
C4
2127
2240
2241
2242
2253
733
2023
křoví
křoví
křoví
křoví
742
755
2252
2251
2250
2249
2248
741

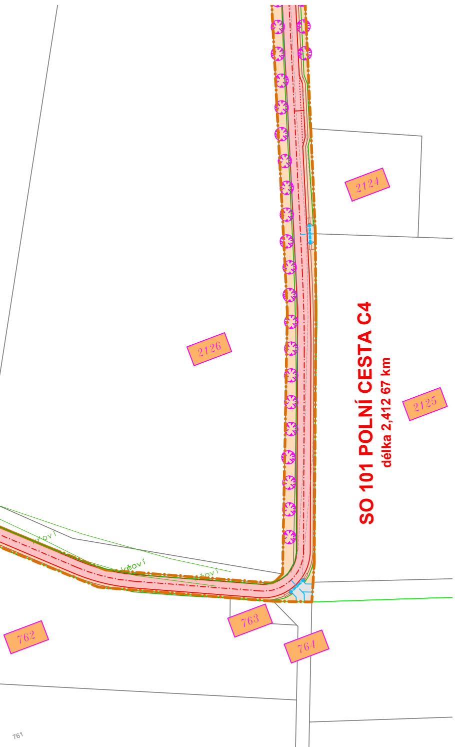
2124
2126
2125
SO 101 POLNÍ CESTA C4
délka 2,412 67 km
křoví
křoví
křoví
763
762
764
761

UPOZORNĚNÍ:
ZÁKRES STÁVAJÍCÍCH INŽENÝRSKÝCH SÍTÍ JE POUZE ORIENTAČNÍ A NESLOUŽÍ JAKO VYTYČOVACÍ VÝKRES !!!

LEGENDA INŽENÝRSKÝCH SÍTÍ

M 1:1000

STÁVAJÍCÍ

— ↝ - - ↝ - - ↝ - —	NADZEMNÍ VEDENÍ VN (ČEZ)
— ~ — ~ — ~ —	PODZEMNÍ SDĚL. KABEL (CETIN)
— CD — — CD —	PODZEMNÍ DÁLK. KABEL (ČD Telematika)
– – – – – – – –	ochranné pásmo dráhy - 60 m od osy krajní koleje

PROJEKTOVANÉ

SO 101 POLNÍ CESTA C4

🟥	**POLNÍ CESTA** (asfalt)
▭	**HOSPODÁŘSKÝ SJEZD** (asfalt)
▨	**OBVOD STAVENIŠTĚ**
● 2021	DOTČENÁ PARCELA
▭ 2126	SOUSEDNÍ PARCELA

BPB JTSK

6	Pz6	Dz6	Kz6
5	Pz5	Dz5	Kz5
4	Pz4	Dz4	Kz4
3	Pz3	Dz3	Kz3
2	Pz2	Dz2	Kz2
1	Pz1	Dz1	Kz1
REVIZE	POPIS	DATUM	SCHVÁLIL

Sweco Hydroprojekt a.s. - Divize České Budějovice
Zátkovo nábřeží 7, 370 21 Č. Budějovice; c.budejovice@sweco.cz; www.sweco.cz

SWECO
Sustainable engineering and design

VYPRACOVAL		HIP	J. Kubíková, DiS.	T. KONTROLA	M. Pešek, DiS.
PROJEKTANT	M. Pešek, DiS.	ŘEDITEL DIVIZE	Ing. P. Niedlová	DATUM	09/2016
OBJEDNATEL	ČR SPÚ - KPÚ pro Středočeský kraj - pobočka Mělník			OKRES	Mělník
AKCE:	Polní cesta C4 se zelení Polní cesta C5 k.ú. Nebužely			ČÍSLO ZAKÁZKY	41-6135-01
				STUPEŇ	DPS
				FORMÁT	A4
				MĚŘÍTKO	1:1000
				ARCHIVNÍ ČÍSLO	-
ČÁST STAVBY	Souhrnné řešení stavby			SO/PS	-
PŘÍLOHA:	SITUACE STAVBOU DOTČENÝCH POZEMKŮ - 1.část			ČÍSLO PŘÍLOHY	B.2.1 ver rev

Tato dokumentace včetně všech příloh (s výjimkou dat poskytnutých objednatelem) je duševním vlastnictvím akciové společnosti Sweco Hydroprojekt a.s. Objednatel této dokumentace je oprávněn ji využít k účelům vyplývajícím z uzavřené smlouvy bez jakéhokoliv omezení. Jiné osoby (jak fyzické, tak právnické) nejsou bez předchozího výslovného souhlasu objednatele oprávněny tuto dokumentaci ani její části jakkoli využívat, kopírovat (ani jiným způsobem rozmnožovat) nebo zpřístupnit dalším osobám.

Poznámka: Podpisy zpracovatelů jsou připojeny pouze k výtisku číslo 01 nebo originálu přílohy (matrici).